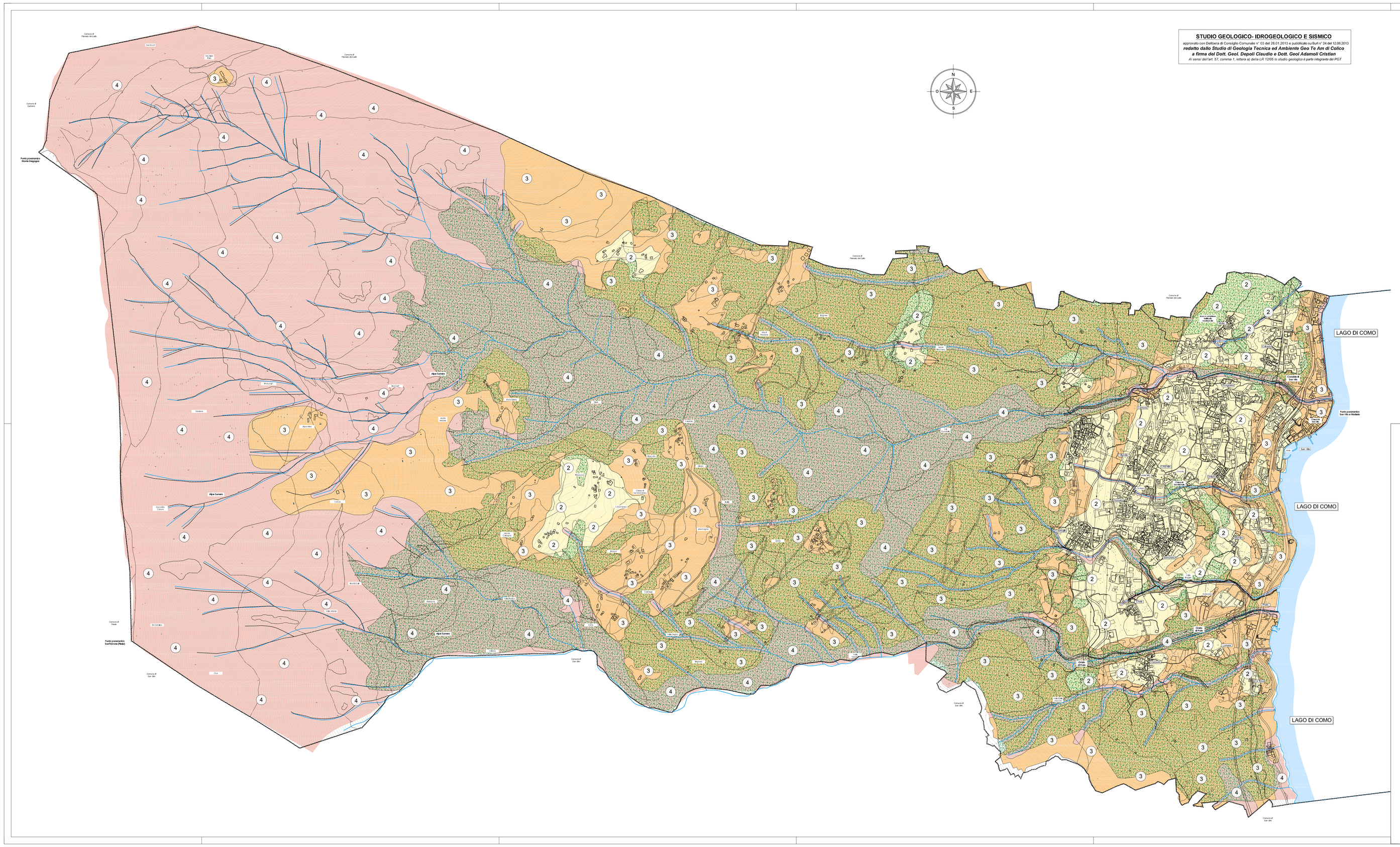

STUDIO GEOLOGICO- IDROGEOLOGICO E SISMICO

approvato con Delibera di Consiglio Comunale n° 03 del 28.01.2013 e pubblicata su Bur n° 24 del 12.06.2013

redatto dallo Studio di Geologia Tecnica ed Ambiente Geo Tx Am di Colico

a firma del Dott. Geol. Depoli Claudio e Dott. Geol Adamoli Cristian

Ai sensi dell'art. 57, comma 1, lettera a) della LR 12/05 lo studio geologico è parte integrante del PGT

LEGENDA

SIMBOLOGI

Tutti i riferimenti cartografici sono riportati nella Carta Tecnica Regionale

- confine comunale
- corso d'acqua
- lago di Como

STUDIO GEOLOGICO VIGENTE

CLASSI DI FATTIBILITA' GEOLOGICA

- 1 - Fattibilità senza particolari limitazioni
- 2 - Fattibilità con modeste limitazioni
- 3 - Fattibilità con consistenti limitazioni
- 4 - Fattibilità con gravi limitazioni

COMUNE DI

Cremia

PROVINCIA DI COMO

PIANO DI GOVERNO DEL TERRITORIO

Valutazione Ambientale Strategica (V.A.S.)

tavola

14

scala 1: 5.000

COMPONENTE GEOLOGICA IDROGEOLOGICA E SISMICA

Carta della fattibilità geologica

Elaborato propedeutico alla redazione del PGT

adozione delibera	C. C. n°	del	2023
approvazione delibera	C. C. n°	del	2023

Il tecnico	Il Sindaco	Resp. Area Tecnica autorità procedente VAS	Autorità competente VAS
dott. arch. Marielena Signol	Ing. Diego Manzi	Ing. Anna Ragni	Geom. Emiliano Valli.

Tutti i diritti riservati ai sensi della legge 633/41 e successive modifiche e integrazioni. Il presente elaborato non può essere riprodotto o copiato senza il consenso scritto dell'autore.

Dott. Arch. Marielena Signol - Lambrugo (CO) - v. C. Battisti, 19 - tel 031/3592232 - fax 031/3592139 - Mail: elena@studiosignol.it